

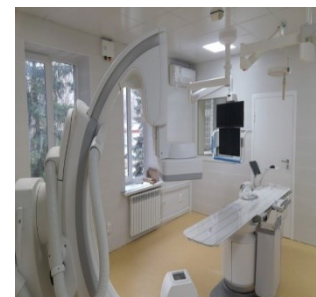

БУЗ ВО «Бобровская РБ»

С заботой о Вашем здоровье!

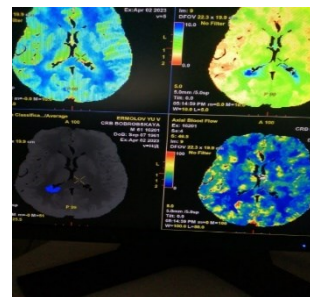

Бобровский район расположен в центральной части Воронежской области, а город Бобров в 100 км от города Воронежа, удаленность от трассы европейского уровня «М4-Дон» - 15 км.

Медицинское обслуживание жителей района осуществляет БУЗ ВО «Бобровская РБ», которая основана в 1828 году. В настоящее время это комплекс медицинских подразделений, оснащенных в соответствии с современными требованиями. Оказывается медицинская помощь по широкому спектру профилей, в том числе высокотехнологичная медицинская помощь по профилю: травматология и ортопедия, сердечно-сосудистая хирургия, кардиология и урология. Функционируют 5 стационарных межрайонных отделений.

- Первичное сосудистое отделение
- Кардиологическое отделение
- Отделение РХМДил

Межрайонный урологический центр

Внедрение лапароскопических операций на органах моче-половой системы.

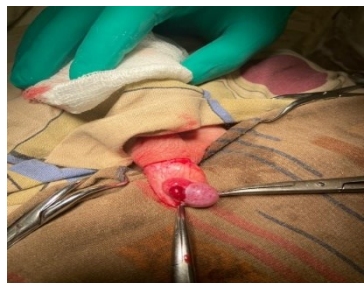
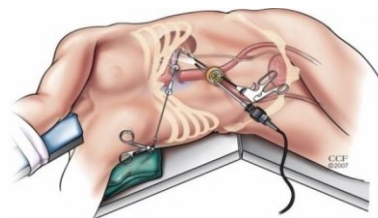

Операции при недержании и мочи у женщин

Травматологический центр

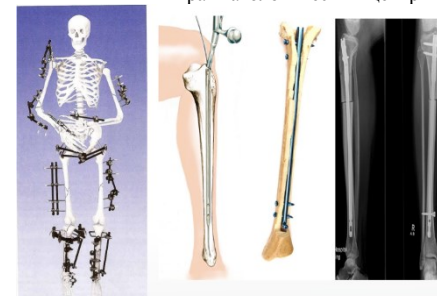

- Оказание помощи больным с травмами, ожогами
- Эндопротезирование суставов при их дегенеративных изменениях
- Лечение последствий травм: ложные суставы, остеомиелит, длительно незаживающие раны.





БУЗ ВО «Бобровская РБ»

С заботой о Вашем здоровье!

При трудоустройстве на должность среднего медицинского работника выплачивается единовременная компенсационная выплата в размере:

- от администрации Бобровской РБ – 10 тыс. рублей;
- от администрации Бобровского района - 35 тыс. рублей;
- с последующей отработкой в течении 3-х лет (при увольнении возвращается сумма пропорционально неотработанному времени).
- Для фельдшеров скорой медицинской помощи и фельдшеров ФАП возможно участие в программе «Земский фельдшер» с единовременной компенсационной выплатой в размере 500 тыс. рублей (750 тыс. рублей для сельской местности) с отработкой в течение 5 лет.

Согласно Закона Воронежской области «О социальной поддержке отдельных категорий граждан в Воронежской области» средним медицинским работникам впервые занимающих одну из должностей предоставляется единовременная денежная выплата:

- фельдшера скорой медицинской помощи в размере – 100 тысяч рублей;
- медицинским сестрам: участковым, врачей общей практики (семейных врачей) в размере -50 тысяч рублей;
- заведующим ФАП, фельдшер, медицинская сестра, акушерка ФАП в размере – 50 тысяч рублей;
- медицинским сестрам, медицинским сестрам – анестезистам - отделения скорой медицинской помощи в размере – 50 тысяч рублей;

На начальной стадии до получения постоянного жилья среднему медицинскому персоналу оплачивается съем частного жилья за счет бюджетных средств в размере 5 тысяч рублей.

- 397705, Воронежская область, Бобровский муниципальный район, город Бобров,
- ул. Гагарина д.333
- Главный врач – Шурупов Роман Александрович 8(47350) 4-82-11
- Приемная главного врача: 8(47350) 4-80-21
- Начальник отдела кадров – Боровлева Антонина Михайловна 8(47350) 4-81-45
- Электронный адрес: mail@bobcrb.zdrav36.ru
- Сайт: <http://bobrov-crb.medportal.oblzdrav.vrn.ru>

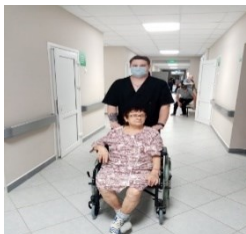
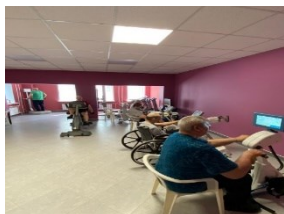

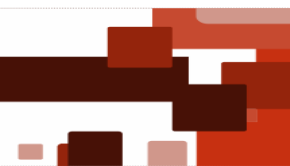

- В БУЗ ВО «Бобровская РБ» требуются:

• Медицинская сестра детской поликлиники	От 16242,00 до 46273,00
• Медицинская сестра палатная (постовая) инфекционного отделения	От 16242,00 до 46273,00
• Заведующий фельдшерско – акушерским пунктом, фельдшер	От 16242,00 до 46273,00
• Операционная медицинская сестра	От 16242,00 до 46273,00
• Медицинская сестра эндокринологического кабинета поликлиники	От 16242,00 до 46273,00
• Медицинский лабораторный техник	От 16242,00 до 46273,00
• Фельдшер скорой медицинской помощи	От 16242,00 до 46273,00
• Фельдшер кабинета неотложной медицинской помощи поликлиники	От 16242,00 до 46273,00

